

MARKET REVIEW

- Selama bulan Mei 2024 10-year government bond mengalami penurunan yield sebesar -32.4 bps ke 6.923%. IHSG turun sebesar -3.64 % MoM, ditutup di 6,970.74. Sektor yang mempengaruhi pergerakan IHSG antara lain adalah sektor keuangan (-5.6% MoM) dan infrastruktur (-7.26% MoM).
- Indeks Harga PCE Inti AS pada bulan April naik sebesar 0.2% MoM (Mar'24: 0.3%) di bawah ekspektasi konsensus. Akan tetapi, Indeks Harga PCE Inti AS tahunan menunjukkan stabilitas, mempertahankan kenaikan sebesar 2.8% YoY di bulan April (Mar'24: 2.8% YoY) sejalan dengan ekspektasi konsensus. Indeks Harga PCE secara keseluruhan pada bulan April mencatat kenaikan sebesar 0.3% MoM dan 2.7% YoY (Mar'24: 0.3% MoM / 2.7% YoY) sesuai dengan ekspektasi konsensus.
- Inflasi Mei 2024 berada di bawah prediksi konsensus tercatat sebesar 2.84% YoY (-0.03% MoM). Sedangkan nilai tukar IDR terhadap USD menguat sebesar 0.06% MoM, ditutup pada 16,250 per 31 Mei 2024.

| Nilai Aktiva Bersih (Rp miliar) | 30 Apr 2024 | 31 Mei 2024 |
|---------------------------------------|-------------|-------------|
| Nilai Aktiva Bersih Total (Rp miliar) | 245.89 | 241.57 |
| Nilai Aktiva Bersih per Unit (Rp) | 1,719.86 | 1,719.46 |
| Unit Penyertaan (juta) | 142.97 | 140.49 |

PEMILIK ALOKASI ASET TERBESAR (%)

| | |
|---|-------|
| Obligasi Berwawasan Lingkungan Berkelanjutan I OKI Pulp & Paper Mills Tahap I Tahun 2023 Seri B Merdeka Copper Gold | 8.29% |
| Indosat | 7.86% |
| Aneka Tambang | 6.45% |
| Adaro Energy | 4.91% |
| Wintermar Offshore Marine | 4.85% |
| Medco Energi International | 4.32% |
| Harum Energy | 4.03% |
| Merdeka Battery Materials | 3.56% |
| Bank DBS Indonesia (deposito) | 3.41% |
| | 3.31% |

Catatan: Informasi ini berdasarkan data per tanggal 30 atau 31 setiap bulannya atau hari bursa setelahnya.

KINERJA DAN INDIKATOR PEMBANDING

| | Nov'23 | Des'23 | Jan'24 | Feb'24 | Mar'24 | Apr'24 | Mei'24 | YTD | Sejak diluncurkan | |
|---|---------|--|---|--------|--------|--------|--------|--------|-------------------|--|
| Trimegah Balanced Absolute Strategy Kelas A | 1.82% | -1.75% | 1.97% | -0.04% | -2.30% | 1.01% | -0.02% | 0.56% | 71.95% | |
| Pembanding* | 0.65% | 0.64% | 0.72% | 0.63% | 0.61% | 0.72% | 0.68% | 3.42% | 51.76% | |
| IHSG | 4.87% | 2.71% | -0.89% | 1.50% | -0.37% | -0.75% | -3.64% | -4.15% | 9.38% | |
| IBPRXGTR Index** | 2.64% | 1.24% | 0.52% | 0.44% | 0.13% | -1.50% | 1.88% | 1.45% | 50.56% | |
| Kinerja Tertinggi | Des '20 | 8.02% | Kinerja masa lalu tidak mencerminkan kinerja di masa yang akan datang | | | | | | | |
| Kinerja Terendah | Jun '22 | -5.87% | *) IDRE6MO (Rata-rata deposito 6 bln net) + 5% (sumber: Bloomberg) | | | | | | | |
| Standar Deviasi | 9.78% | **) IBPA INDOBex Government Total Return Index | | | | | | | | |
| Sharpe Ratio | 0.36 | | | | | | | | | |

SURAT KONFIRMASI TRANSAKSI UNIT PENYERTAAN

Merupakan surat atau bukti konfirmasi tertulis kepemilikan Unit Penyertaan yang mengkonfirmasi pelaksanaan perintah pembelian dan/atau penjualan kembali Unit Penyertaan dan/atau pengalihan investasi dari Pemegang Unit Penyertaan dan menunjukkan jumlah Unit Penyertaan yang dimiliki oleh Pemegang Unit Penyertaan serta berlaku sebagai bukti kepemilikan Unit Penyertaan yang disediakan oleh Bank Kustodian bagi Pemegang Unit Penyertaan secara elektronik. Dalam hal telah terdapat fasilitas Acuan Kepemilikan Sekuritas (AKSe) Pemegang Unit Penyertaan dapat Melihat kepemilikan Reksa Dana melalui laman <https://akses.ksei.co.id/>.

PT Trimegah Asset Management

Gedung Artha Graha Lt.19
Jl. Jend. Sudirman Kav 52-53, Jakarta 12190 Indonesia
t. +62-21 2924 8030 wa. +62 811-1282-999 e. cs_tram@trimegah.com

DESKRIPSI PRODUK

Trimegah Balanced Absolute Strategy Kelas A adalah Reksa Dana Campuran yang berbentuk Kontrak Investasi Kolektif berdasarkan Undang-Undang No. 8 tahun 1995 tentang Pasar Modal beserta peraturan pelaksanaannya dan dikelola oleh PT Trimegah Asset Management.

MANAJER INVESTASI

PT Trimegah Asset Management berdiri pada Januari 2011 merupakan anak perusahaan dari PT Trimegah Sekuritas Indonesia, yang memiliki pengalaman lebih dari 30 tahun di Pasar Modal Indonesia. Trimegah memiliki izin usaha dari OJK sebagai Manajer Investasi dengan Nomor KEP-02/ BL/MI/2011.

PROFIL BANK KUSTODIAN

PT Bank DBS Indonesia mendapatkan ijin Kustodian Badan Pengawas Pasar Modal dan Lembaga Keuangan (BAPEPAM & LK), dengan No. KEP-02/BL/Kstd/2006 pada tanggal 9 Agustus 2006. PT Bank DBS Indonesia telah mendapat sertifikasi kesesuaian Syariah untuk jasa layanan kustodian dari Dewan Syariah Nasional-Majelis Ulama Indonesia berdasarkan Surat Keputusan No. 010.117.03/DSNMUI/X/2021 tanggal 15 Oktober 2021.

TUJUAN INVESTASI

Mempertahankan investasi awal dan untuk memperoleh pertumbuhan nilai investasi yang optimal dalam jangka panjang melalui investasi sesuai dengan Kebijakan Investasi.

MANFAAT INVESTASI

- Pengelolaan secara Profesional
- Manfaat Skala Ekonomis
- Pertumbuhan Nilai Investasi

RISIKO INVESTASI

- Risiko berkurangnya Nilai Aktiva Bersih
- Risiko Wanprestasi
- Risiko Perubahan Peraturan
- Risiko Likuiditas
- Risiko Pembubaran dan Likuidasi
- Risiko Perubahan Kondisi Ekonomi dan Politik
- Risiko Nilai Tukar Mata Uang Asing
- Risiko Konsentrasi Portofolio Efek

KEBIJAKAN INVESTASI

| | |
|------------|------------|
| Saham | : 1% - 79% |
| Obligasi | : 1% - 79% |
| Pasar Uang | : 0% - 79% |

ALOKASI ASET

| | |
|----------|----------|
| Saham | : 79.84% |
| Obligasi | : 15.52% |
| Lainnya | : 4.64% |

INFORMASI REKSA DANA

| | |
|-----------------------------|-------------------------|
| Jenis | : Reksa Dana Campuran |
| Tanggal Peluncuran | : 25 April 2019 |
| Tanggal Efektif | : 11 Desember 2018 |
| No.Surat Pernyataan Efektif | : No. S-1438/PM.21/2018 |
| Bank Kustodian | : PT Bank DBS Indonesia |
| Kode ISIN | : IDN000373404 |
| Ticker Bloomberg | : TRIMBAS.IJ |
| Periode Penilaian | : Harian |
| Mata Uang | : Rupiah (IDR) |
| Min. Investasi Awal | : Rp100.000,- |
| Jumlah Unit Ditawarkan | : 5.000.000.000 |

BIAYA INVESTASI

| | |
|--|---------------|
| Biaya Pembelian | : Maks. 2% |
| Biaya Penjualan Kembali | : Maks. 2% |
| Biaya Pengalihan | : Maks. 2% |
| Biaya Manajemen | : Maks. 4% |
| Biaya Kustodian | : Maks. 0,20% |
| Biaya Bea Materai | : Jika Ada |
| Biaya Penerbitan dan Distribusi Laporan Bulanan dan Surat Konfirmasi Transaksi | : Jika Ada |

TABEL DESKRIPSI RISIKO

Rendah Tinggi



Keterangan Risiko:

Reksa Dana Trimegah Balance Absolute Strategy berinvestasi pada instrumen yang dapat memberikan imbal hasil di atas benchmark dan dikategorikan berisiko menengah.

KINERJA PORTOFOLIO SEJAK DILUNCURKAN

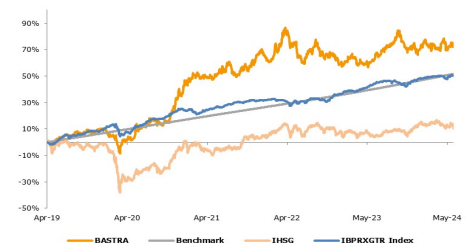

KINERJA BULANAN DALAM 5 TAHUN TERAKHIR

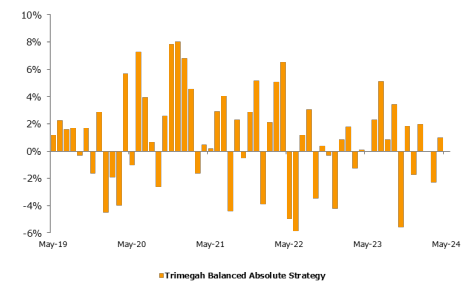

PERSYARATAN DAN TATA CARA PEMBELIAN

Dapat dilihat melalui laman: <http://www.trimegah-am.com/how/retail-client/pembelian-unit-penyertaan>

PROSPEKTUS

https://bit.ly/Prospektus_TrimegahBalancedAbsoluteStrategy

REKENING REKSA DANA

- PT Bank DBS Indonesia
AC 3320109819
An. RD TRIMEGAH BALANCED ABSOLUTE STRATEGY KELAS A

DISCLAIMER: INVESTASI MELALUI REKSA DANA MENDANGUNG RISIKO. SEBELUM MEMUTUSKAN BERINVESTASI, CALON INVESTOR WAJIB MEMBACA DAN MEMAHAMI PROSPEKTUS. KINERJA MASA LALU TIDAK MENJAMIN/ MENCERMINKAN INDIKASI KINERJA DI MASA YANG AKAN DATANG. OTORITAS JASA KEUANGAN TIDAK MEMBERIKAN PERNYATAAN MENYETUJUI ATAU TIDAK MENYETUJUI EFEK INI, TIDAK JUGA MENYATAKAN KEBENARAN ATAU KEKUCAPAN ISI PROSPEKTUS REKSA DANA INI. SETIAP PERNYATAAN YANG PERTENTANGAN DENGAN HAL - HAL TERSEBUT ADALAH PERBUATAN MELANGGAR HUKUM.

Reksa dana merupakan produk Pasar Modal dan bukan produk yang diterbitkan oleh Agen Penjual/Perbankan. Agen Penjual Efek Reksa Dana tidak bertanggung jawab atas tuntutan dan risiko pengelolaan portofolio reksa dana yang dilakukan oleh Manajer Investasi. Ringkasan informasi produk ini tidak menggantikan Prospektus Reksa Dana dan disiapkan oleh PT Trimegah Asset Management hanya untuk kebutuhan informasi dan bukan merupakan suatu bentuk penawaran untuk membeli atau permintaan untuk menjual. Seluruh informasi yang terkandung pada dokumen ini disajikan dengan benar. Apabila perlu, investor disarankan untuk meminta pendapat profesional sebelum mengambil keputusan berinvestasi. Kinerja masa lalu tidak serta merta menjadi petunjuk untuk kinerja di masa mendatang, dan bukan juga merupakan perkiraan yang dibuat untuk memberikan indikasi mengenai kinerja atau kecenderungannya di masa mendatang. PT Trimegah Asset Management selaku Manajer Investasi berizin dan diawasi oleh OJK.



www.trimegah-am.com



@trimegah.am



trimegah-am

